

使用現場いろいろ
新・生体情報モニタ

バイタルセンサG

血圧・SpO₂・ECG測定

医療機器承認番号 21500BZZ00682000 (標準型)
医療機器承認番号 21600BZZ00103000 (プリンタ型)
特定保守 管理医療機器

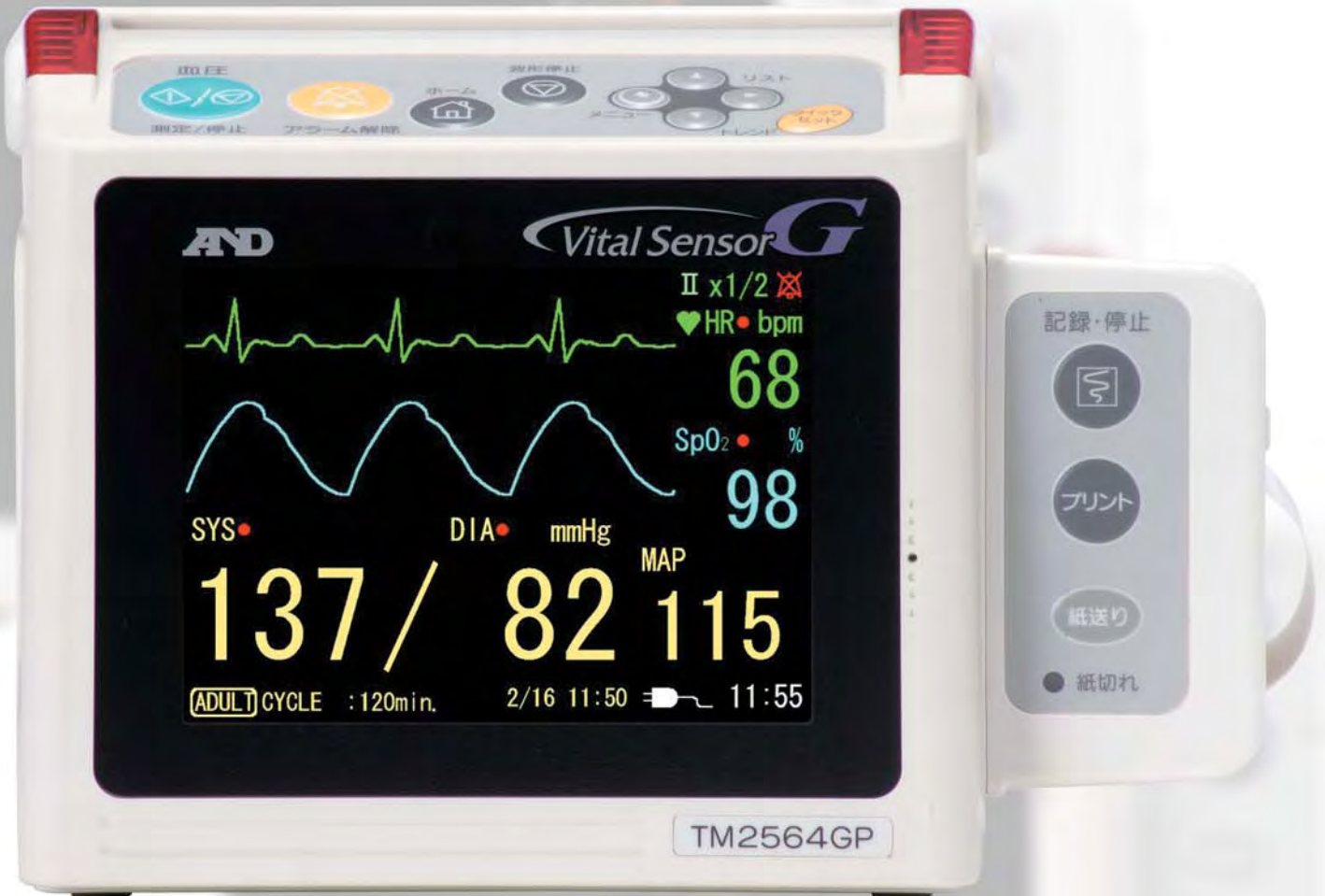

小型・軽量サイズに 見やすさ、機能を満載

測定値、波形が認識しやすいTFTカラー表示

ホーム画面4種から用途により最適画面が選べる

ACアダプタ、充電池両用型

AND
A&D Medical

小型・軽量で見やすいから使用現場いろいろ

血圧・SpO₂・ECG・体温などの測定値や波形を見やすいTFTカラー液晶で表示、インターバル測定やアラーム監視、メモリ機能をコンパクトに集約しました。病院内のネットワーク化による病棟管理、検査室、看護支援や外来、透析、歯科診療などで、お使いいただけます。また、拡張機能で広範な通信メディアに対応が可能です。

新生児から成人まで
測定が可能



- 血圧**
患者に最適な圧力まで自動加圧
インターバル測定は、時計に同調したジャストタイム測定
連続から、120分まで10段階の間隔設定が可能
- SpO₂**
プレシスモグラフ表示
フィンガープローブは防水構造で水洗い可能
- ECG**
波形2段表示まで可能
誘導切替機能付
- 表示**
インターバル測定中の最高血圧をクイック表示
SpO₂脈波バーグラフ、血圧脈波グラフを表示
- アラーム**
測定項目の上下限設定を超えた場合、測定値・アラームランプの点滅
アラーム音の聴動
- 拡張**
拡張ボックス(オプション)接続で広範な通信形態に対応
- 電源**
ACアダプタまたは充電電池(オプション)両用型
充電電池駆動で、搬送時や電源のない場所でも測定可能
フル充電で動作時間90分(血圧5分間隔測定)
- 体温**
便利なワイヤレス体温測定
体温を15秒毎に連続測定し、微弱無線で送信
体温の連続監視、記録が可能

機種別仕様

機能	機種	TM-2560G	TM-2564G	TM-2560GP	TM-2564GP
血圧測定		○	○	○	○
SpO ₂ 測定		○	○	○	○
ECG測定		—	○	—	○
監視		○	○	○	○
血圧インターバル測定		○	○	○	○
印字		—	—	○	○
標準価格(税込価格)		¥520,000(¥546,000)	¥620,000(¥651,000)	¥580,000(¥609,000)	¥680,000(¥714,000)
JANコード		4981046700238	4981046700177	4981046700214	4981046700153

※SpO₂、フィンガープローブは別売

プリンター(TM-2560GP/2564GPのみ)

紙幅58mmの感熱式プリンター、波形、リスト、グラフ、トレンドを印字します。

プリント印字

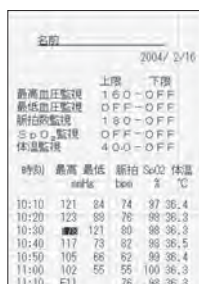

リスト

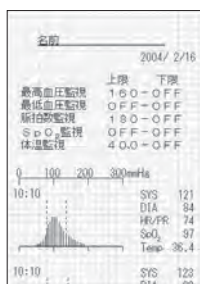

グラフ

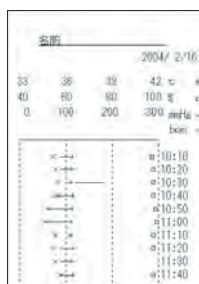

トレンド

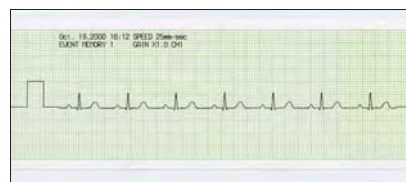

ECG記録

拡張

拡張ボックス

拡張ボックスの装着で、有線、無線の通信形態に対応ができます。



有線対応
TM2560G-02
¥80,000(税込価格¥84,000)
JANコード
4981046700313

無線対応
TM2560G-20
¥50,000(税込価格¥52,500)
※無線通信には、別途 無線ユニット
(TM2140-10)が必要です。
JANコード 4981046700276



体温受信ユニット
TM2560G-10
¥25,000
(税込価格¥26,250)
JANコード
4981046700306

ワイヤレス体温測定

体温を連続測定、測定データは微弱無線で、バイタルセンサGに送信され、監視・記録ができます。



体温プローブ(腋下型)
TM2560G-11
¥15,000(税込価格¥15,750)
JANコード 4981046700290

体温プローブ(表皮型)
TM2560G-12
¥15,000(税込価格¥15,750)
JANコード 4981046700283

オプション

架台

TM-ST100
¥60,000(税込価格¥63,000)
JANコード 4981046711586



ポール取付金属

TM2560G-04
¥18,000(税込価格¥18,900)
JANコード 4981046711685



ポール取付カゴ

TM2550-05
¥12,000(税込価格¥12,600)
JANコード 4981046711692



■ リスト・トレンド画面

日時、最高血圧・最低血圧、心拍数(脈拍数)、SpO₂、体温(オプション)のデータメモリを表示、メモリ間隔は1~15分間隔の7段階で設定でき、400データまでメモリが可能です。

データ数 20 1/2

No.	日付	時間	SYS	DIA	HR/PR	SpO ₂	体温
1	04/02/15	16:00	121	84	74	97	36.4
2	04/02/15	16:15	123	88	76	98	36.3
3	04/02/15	16:30	117	121	80	98	36.3
4	04/02/15	16:45	117	73	82	98	36.5
5	04/02/15	17:00	105	66	62	99	36.4
6	04/02/15	17:15	102	55	55	100	36.3
7	04/02/15	17:30	E11		76	98	36.3
8	04/02/15	17:45	112	84	74	98	36.5
9	04/02/16	9:30	123	88	76		36.3
10	04/02/16	10:00	114	85	85	98	36.3

スクロール 16:20

リスト画面

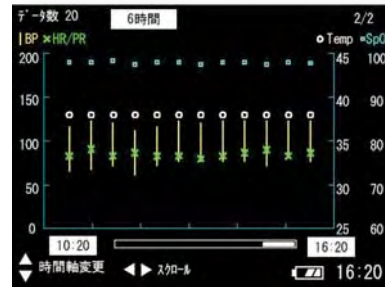

トレンド画面

■ クイックセットウィンド

血圧、監視値、ECGなど頻度の高い設定や波形を見ながら設定したい項目が変更できます。



■ 各種の設定画面

各種の項目を設定する画面で、監視値、測定間隔、測定対象、お知らせブザー、ECG、波形表示、時計、音量、体温、システムの設定ができます。



■ ホーム画面

ホーム画面は、オプションの体温表示(2種)を含め6種から用途により最適画面が選べます。

血圧値強調2トレース



血圧値を強調した表示

波形強調2トレース



波形の表示区間を長くした表示

波形グラフ表示1トレース



脈波グラフを表示

スリープ画面



測定値、波形等を表示しないスリープ画面

体温表示1トレース

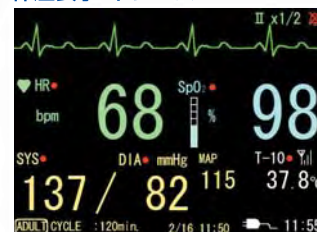

心拍数、SpO₂値を強調した表示

体温表示2トレース



波形、各測定値をバランスよく表示

■ SpO₂センサ



フィンガープローブ (BLUPRO) AS-TL-201T
成人または小児20kg以上・手指用
¥40,000 (税込価格¥42,000)
JANコード 4981046710824



ディスボ オキシプローブ AS-TL-251T
成人30kg以上・手指用
¥20,000 (税込価格¥21,000)
JANコード 4981046710817

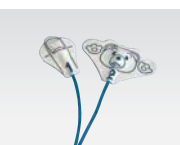

AS-TL-252T
小児3~40kg以下・手指用
¥20,000 (税込価格¥21,000)
JANコード 4981046710800



AS-TL-253T
新生児3kg以下・足甲用
¥20,000 (税込価格¥21,000)
JANコード 4981046710794



マルチYプローブ AS-TL-260T
未熟児、新生児用~(5本入)
¥30,000 (税込価格¥31,500)
JANコード 4981046710787



マルチYプローブ用 AS-TL-260T-L
粘着テープレスタイプ(24枚入)
¥12,000 (税込価格¥12,600)
JANコード 4981046710848



マルチYプローブ用 AS-TL-260T-S
粘着テープSタイプ(24枚入)
¥12,000 (税込価格¥12,600)
JANコード 4981046711401

付属品

	TM-2560G	TM-2564G	TM-2560GP	TM-2564GP
本体	○	○	○	○
取扱説明書	○	○	○	○
アダルトカフ(2mホース付)	○	○	○	○
1.5mホース	○	○	○	○
SpO2延長ケーブル	○	○	○	○
ECG中継ケーブル	—	○	—	○
ECGケーブル	—	○	—	○
ACアダプタ	○	○	○	○
ACケーブル	○	○	○	○
プリンタ用紙 白紙タイプ(5巻)	—	—	○	—
プリンタ用紙 方眼タイプ(2巻)	—	—	—	○



電池パック AX-HHR-21HL24G1

フル充電で動作時間90分(血圧5分間隔測定)
JANコード 4981046710701

仕様	バイタルセンサG	バイタルセンサGP (プリンタ付)
血圧測定		
血圧測定方式	オシロメトリック方式	
圧力検出方式	半導体式圧力センサー	
圧力測定範囲	0~300mmHg	
圧力精度	±4mmHg	
血圧測定範囲	血圧:10~280mmHg(目量1mmHg) 脈拍:30~200拍/分	
血圧インターバル測定	COM、2.5、3、5、10、15、20、30、60、90、120分 ※COMは連続測定を5分間継続し、その後5分間隔	
ECG測定		
誘導	3電極法	
周波数特性	時定数:0.5秒選択時 0.3Hz~60Hz 時定数:3.2秒選択時 0.05Hz~200Hz	
ハム除去	50/60Hz	
測定範囲	20~300拍/分	
SpO2		
測定方式	2波長パルスオキシメトリ	
測定範囲	40~100%	
脈拍数計測範囲	30~250拍/分	
一般		
表示方法	バックライト付、TFTカラー液晶ディスプレイ(5インチサイズ)	
電源	ACアダプタ、またはオプション電池パック(ニッケル水素)	
消費電力	60VA	
電源保護形式	電池動作時:内部電源機器 ACアダプタ動作時:クラスI	
本体外形寸法	160(W)×143(H)×138(D)mm	205(W)×143(H)×138(D)mm
重量	約1.2kg(オプション電池含まず)	約1.4kg(オプション電池含まず)
監視機能	最高血圧、最低血圧、心拍数(脈拍数)、SpO2	
メモリデータ数	400データ	
メモリ間隔	1、2、2.5、3、5、10、15分	
表示機能	波形表示:ECG波形、プレチスモグラフ トレース数:最大2トレース	
プリンタ部	サーマル式ラインプリンタ 紙幅58mm	
印字機能	波形印字:ECG波形(16秒間) リスト・グラフ・トレンド印字: 最高血圧、最低血圧、 心拍数(脈拍数)、SpO2	

診療報酬点数	D220	呼吸心拍監視 1時間につき50点*
	D223	経度的動脈血酸素飽和度測定 1日につき30点
	D223	終夜経度的動脈血酸素飽和度測定 1連につき100点
	B004-6	歯科総合医療管理料 月140点
	*心電曲線かつ心拍数を観察した場合	

特定保守 管理医療機器
販売名:バイタルセンサ TM-256
一般の名称:多項目モニタ 33586002

オプション	品名	型式	標準価格(税込価格)
電池パック		AX-HHR-21HL24G1	¥8,000(¥8,400)
ECG中継ケーブル(ケーブル長 1m)		AX-KO1839	¥18,000(¥18,900)
ECG中継ケーブル(ケーブル長 3m)		AX-KO1839-3000	¥20,000(¥21,000)
ECGケーブル		AX-KO1924	¥15,000(¥15,750)
ECG電極		AX-10502P30-S	¥25,000(¥26,250)
ECG電極 スリーエム 長さ43mm(50枚入)		AX-ES2223	¥6,000(¥6,300)
ECG電極 スリーエム 長さ32mm(50枚入)		AX-ES2225	¥6,000(¥6,300)
ACアダプタ		AX-TB223	¥19,000(¥19,950)
ACアダプタケーブル(TB223用)		AX-KO1108	¥1,000(¥1,050)
カフ(エアホースなし)			
小児用	10~17cm(適応腕周範囲)	TM9116B-1	¥9,900(¥10,395)
スモール用	15~22cm(適応腕周範囲)	TM9113B-1	¥9,900(¥10,395)
アダルト用	20~31cm(適応腕周範囲)	TM9112B-1	¥8,000(¥8,400)
ラージ用	28~36cm(適応腕周範囲)	TM9111B-1	¥9,900(¥10,395)
交換用カフ布(アダルト用)		AX-13A37452-S	¥5,000(¥5,250)
ディスクカフ			
アダルト用(10枚入) 23~33cm		TM9159A-1	¥12,000(¥12,600)
新生児用 2cm幅(10枚入) 4~5cm		TM9155	¥10,000(¥10,500)
新生児用 3cm幅(10枚入) 5~7.5cm		TM9156	¥10,000(¥10,500)
新生児用 4cm幅(10枚入) 7.5~10.5cm		TM9157	¥10,000(¥10,500)
新生児用 5cm幅(10枚入) 8.5~13cm		TM9158	¥10,000(¥10,500)
エアホース			
標準用 1.5m		TM9131BL-150	¥4,000(¥4,200)
標準用 2.0m		TM9131BL-200	¥4,000(¥4,200)
新生児用 2.0m		TM9131UN-200	¥5,000(¥5,250)
新生児用 3.5m		TM9131UN-350	¥5,000(¥5,250)
プリンター用紙			
方眼タイプ(5巻)		AX-PP157-S	¥3,000(¥3,150)
白紙タイプ(5巻)		AX-PP132-S	¥3,000(¥3,150)
SpO2センサー			
フィンガープローブ 成人または小児20kg以上、手指用	AS-TL-201T		¥40,000(¥42,000)
ディスポオキシプローブ 成人30kg以上、5本入手指用	AS-TL-251T		¥20,000(¥21,000)
ディスポオキシプローブ 小児3~40kg以下、5本入手指用	AS-TL-252T		¥20,000(¥21,000)
ディスポオキシプローブ 新生児3kg以下、5本入足甲用	AS-TL-253T		¥20,000(¥21,000)
マルチYプローブ 未熟児、新生児用~5本入	AS-TL-260T		¥30,000(¥31,500)
マルチYプローブ用装着テープ Lタイプ 24枚入	AS-TL-260T-L		¥12,000(¥12,600)
マルチYプローブ用装着テープ Sタイプ 24枚入	AS-TL-260T-S		¥12,000(¥12,600)
SpO2中継コード(コード長2.5m)	AS-JL-302T		¥15,000(¥15,750)

ME機器に関するお問い合わせは
イー・アンド・デイ ME機器相談センター
0120-707-188
受付時間:月~金曜日 9:00~12:00 13:00~17:00

AND 株式会社 エー・アンド・デイ

本社:〒170-0013 東京都豊島区東池袋3丁目23番14号
TEL.03-5391-6127(直) FAX.03-5391-6129

■札幌出張所 TEL.011-251-2753(代) FAX.011-251-2759
■仙台出張所 TEL.022-211-8051(代) FAX.022-211-8052
■名古屋営業所 TEL.052-701-5681(代) FAX.052-701-5683
■大阪営業所 TEL.06-4805-1204(代) FAX.06-4805-1201
■広島営業所 TEL.082-233-0611(代) FAX.082-233-7058
■福岡営業所 TEL.092-441-6715(代) FAX.092-411-2815

製造販売業者:株式会社イー・アンド・デイ
〒364-8585 埼玉県北本市朝日1-243 TEL:048-593-1434
製造業者:研精工業株式会社 つくば工場

<http://www.aandd.co.jp>

*取扱説明書をよくお読みの上ご使用ください。*外観及び仕様は改良のため、お断りなく変更することがあります。
*バイタルセンサGP-ADJC-06-PR6-09808