

# VitalStation S

- 1～3ベッドで生体情報をモニタリング
- バッテリー駆動も可能(フル充電で4時間以上)
- タッチパネルで使いやすい
- プリンタ内蔵
- 双方向無線方式で、生体情報モニタ、  
血圧計を遠隔操作!

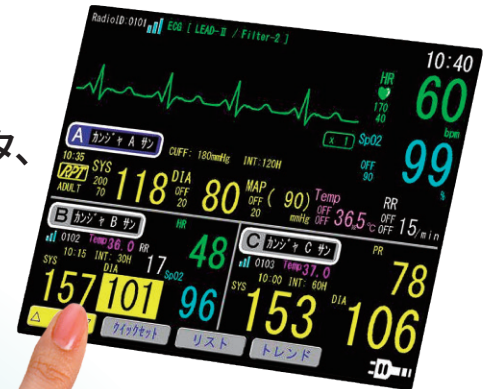

弊社製、各種生体情報モニタ、血圧計と  
 組合せ使用することが可能です。

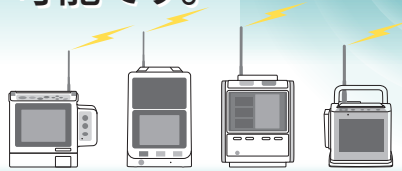

# リモートモニタ TM-2125

## 使いやすい表示画面

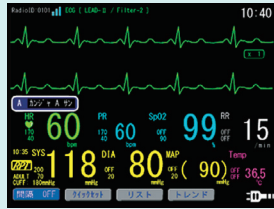

1ベッド  
 1波形+2トレース表示

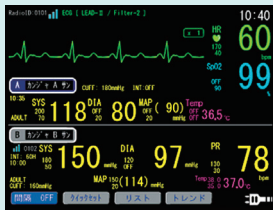

2ベッド  
 1ベッド波形+1ベッド数値表示

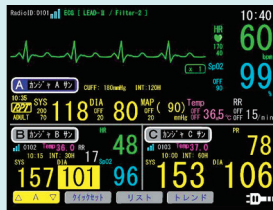

3ベッド  
 1ベッド波形+2ベッド数値表示



## 表示項目

ECG波形、心拍数、呼吸数、非観血圧値(NIBP)、  
 SpO<sub>2</sub>、脈拍数、体温、RPP/SI

(但し、無線接続する機器により表示項目は異なります。波形表示は、1ベッドは、1波形  
 2トレース、2ベッドは、1波形1数値表示、3ベッドは、1波形2数値表示になります)

## 無線通信

通信距離：見通し最大30 m (但し、施設の状態により異なります。)

## プリントアウト例

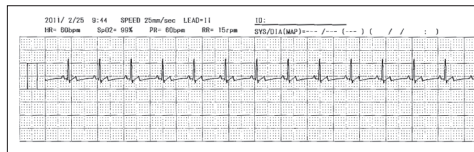

波形印刷例 ※ 上記の他、トレンドグラフ印刷も可能です。

DATE	TIME	SYS	DIAS	MAP	PR	HR	RR	TEMP	RPP	SI
02/24/00	00:19	/ 80	/ 3A		99	60	15	36.5		
02/24/01	00:00	/ 3A			99	61	15	36.6		
02/24/02	00:00	/ 3A			99	60	15	36.6		
02/24/03	00:00	/ 3A			99	58	14	36.6		
02/24/04	00:00	/ 3A			99	61	15	36.7		
02/24/05	00:19	/ 80	/ 3A		99	60	15	36.5		
02/24/06	00:00	/ 3A			99	61	15	36.6		
02/24/07	00:00	/ 3A			99	61	15	36.6		
02/24/08	00:00	/ 3A			99	60	14	36.6		
02/24/09	00:00	/ 3A			99	61	15	36.7		

リストデータ印刷例

## 仕様

名称	リモートモニタ 販売名「バイタルセンサS TM-2590」の構成部品
型名	TM-2125
無線方式	特定小電力無線方式(双方向)
表示装置	バックライト付 TFTカラー液晶(6.5インチ) タッチパネル式
印字機能	サーマルプリンタ方式 紙幅58 mm
メモリ機能	メモリーデータ数 600件
電源	AC100 V 50 Hz-60 Hz 65 VA (ACアダプタ使用時) 定格電圧: DC7.2 V/2450 mAh (内蔵電池使用時)
外形寸法	244 (W) × 165 (H) × 95 (D) mm (突起部含まず)
重量	約1.6 kg
付属品	ACアダプタ、電源ケーブル、安定台(本体取付済)、持ち運び用ハンドル、bed番号シール、 ZONE管理シール、プリンタ用紙(5巻)、取扱説明書、添付文書、保証書
電撃に対する 保護の形式	クラスI (ACアダプタ使用時) 内部電源機器 (内蔵電池使用時)
EMC適合	IEC60601-1-2:2007
JANコード	4981046701136
商品コード	TM2125
標準価格(税抜)	¥450,000

承認番号 : 22300BZX00135000  
 医療機器の分類 : 管理医療機器 特定保守管理医療機器

## オプション



架台  
 TM-ST100B  
 ¥60,000(税抜)  
 JANコード 4981046712699



バッテリーユニット  
 TM2590-12  
 ¥35,000(税抜)  
 JANコード 4981046713092



内部交換用バッテリー  
 AX-CGR-B/271  
 ¥28,000(税抜)  
 JANコード 4981046713214



プリンタ用紙(白紙タイプ)  
 AX-PP132-S 5巻入り  
 ¥3,000(税抜)  
 JANコード 4981046711364

## 定期点検サービス and 安心サポートone

弊社機器をお預かりし、改正医療法に適合の定期点検サービスを実施させていただきます。  
 詳細につきましては、弊社営業員もしくはME機器相談センターへお問い合わせください。

## ME機器に関するお問い合わせは

エー・アンド・デIME機器相談センター

# 0120-707-188

受付時間: 月～金曜日(祝日、弊社休業日を除く) 9:00～12:00 13:00～17:00

## AND株式会社 エー・アンド・デー

本社: 〒170-0013 東京都豊島区東池袋3丁目23番14号  
 TEL.03-5391-6127(直) FAX.03-5391-6129  
 ■ 札幌出張所 TEL.011-251-2753(代) FAX.011-251-2759  
 ■ 仙台営業所 TEL.022-211-8051(代) FAX.022-211-8052  
 ■ 名古屋営業所 TEL.052-726-8763(直) FAX.052-726-8769  
 ■ 大阪営業所 TEL.06-7668-3904(直) FAX.06-7668-3901  
 ■ 広島営業所 TEL.082-233-0611(代) FAX.082-233-7058  
 ■ 福岡営業所 TEL.092-441-6715(代) FAX.092-411-2815  
 製造販売業者: 株式会社エー・アンド・デー 〒364-8585 埼玉県北本市朝日1-243

<https://www.aandd.co.jp>

※ 取扱説明書をよくお読みの上ご使用ください。 ※ 外観及び仕様は改良のため、お断りなく変更することがあります。 \*TM2125-ADJC-04-PR4-201005GP