

移動・保管タイプ

Technology You Can Trust

A&D
A&D Medical

バリアフリースケール

AD-6106N 車イス用

取引・証明用
検定付

精度等級
3級



写真はAD-6106NPです

A&D 株式会社 **エーアンド・デイ**

車イスが乗りやすい

フラットで床面から45mmの薄型計量台

バリアフリースケール

AD-6106NL-CR 表示器スタンド、外部出力なし ¥196,000(税抜)

AD-6106NL 表示器スタンドなし ¥198,000(税抜)

AD-6106NW 標準 ¥250,000(税抜)

AD-6106NP プリンタ内蔵 ¥280,000(税抜)

AD-6106NB ひょう量200kg、プリンタ内蔵 ¥320,000(税抜)

表示器スタンドで保管、移動が簡単 (NL-CR/NLタイプはオプション)

- 車イスで乗る際に、ガタつきなく安全、薄型だからラクに計量
- 風袋メモリが2設定可能
- 測定記録が残せる便利なプリンタを内蔵
(AD-6106NP/AD-6106NBのみ)

計量台を表示器スタンドに 立て掛け、収納・移動

大型キャスターで移動が簡単
収納時は幅32.5cmに



安全

極薄型・フラット・ワイドな計量台
測定者、介護人の負担を解消

表示は見やすい位置に

スタンドで移動や方向の変更が簡単

広いフルフラットな計量台

出っ張りがなく、車イスでも
ラクに乗れる広さ

左右に脱輪防止ガイド

車イスの脱輪を防止、乗り降りが安全



表示器スタンドなしのシンプルモデル AD-6106NL-CR/AD-6106NL



写真は、AD-6106NL-CRです



正確

4個の薄型重量センサで
乗る位置にかかわらず、正確測定を実現

薄型重量センサ

Sensor

新開発の薄型・高性能の重量センサにより、計量台の厚みを薄くすることができ、センサを計量台の四隅に使用することで、乗る位置にかかわらず、バラツキがなく、高精度で正確な計量が可能となりました。

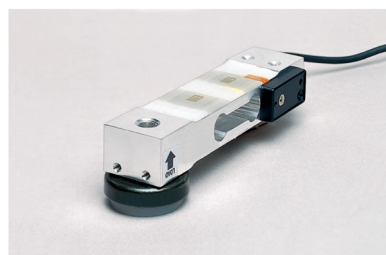

風袋2メモリ

Tare

車イスや着衣などの重量を2つまで設定ができ、車イスに乗車のままや着衣のまま設定重量を引いた体重のみの表示が出せます。



写真は、プリンタ内蔵タイプです

プリンタ内蔵

Printer

プリンタは、表示器ケースに内蔵されていますので、ケーブル接続や出っ張ってジャマになる事はありません。測定者が体重値をメモする必要がなく、記録が残せます。(AD-6106NP/AD-6106NBのみ)

| | | |
|------------------------------------|---|---|
| 2017/ 6/ 1 12:00 72.9kg 通常測定 | 2017/ 6/ 1 12:00 (N) 67.9kg (T) 5.0kg 風袋引き測定 | 2017/ 6/ 1 12:00 (N) 71.9kg (PT) 1.0kg プリセット風袋引き測定 |
|------------------------------------|---|---|

- (N) : 正味量 Net
総量から風袋量を差し引いた正味の質量です。
表示してある体重値は風袋量を差し引いてあります。
- (T) : 風袋量 Tare
実際に測定した着衣などの質量です。
- (PT) : プリセット風袋 Preset Tare
事前に把握している着衣などの質量を風袋設定した値です。

■ 本体

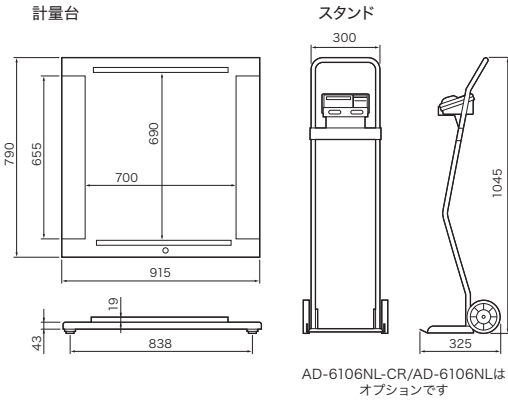

■ 表示器

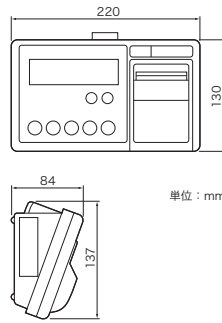

オプション



表示器スタンド
AD6106NL-01
¥52,000(税抜)
JANコード 4981046714068



プリンタ用紙(5巻/箱)
AD-6106NP/AD-6106NB用
AX-PP147-S
紙幅58mm 長さ30m
¥5,000(税抜)
JANコード 4981046711340



ACアダプタ
AX-TB230
¥3,000(税抜)
JANコード 4981046714426

仕様

| 品名 | バリアフリースケール 車イス用 | | | | |
|----------|--|---------------|-------------------------------------|---------------|---------------|
| 型名 | AD-6106NL-CR | AD-6106NL | AD-6106NW | AD-6106NP | AD-6106NB |
| 精度等級 | 3級(※ご使用地域をご指定ください。) | | | | |
| 承認番号 | 第D109号 | | | | |
| ひょう量 | 150kg | | | 200kg | |
| 目量 | 100g | | | | |
| 実目量 | 20g | | | | |
| 最小測定量 | 2kg | | | | |
| 最大減算風袋量 | 150kg | | | 200kg | |
| 表示 | 7セグメント液晶表示 文字高:22mm | | | | |
| 印刷機能 | | | | | あり |
| 外部出力 | RS-232C 1ch(D-SUB 9P) | | | | |
| 使用温湿度範囲 | 温度: +5°C~+35°C 湿度: 85%RH以下(但し結露なきこと) | | | | |
| 保存温度範囲 | 温度: -10°C~+60°C | | | | |
| 計量台寸法 | 790(W)×915(D)mm | | | | |
| 計量スペース | 690(W)×700(D)mm | | | | |
| 本体質量 | 約25kg (ACアダプタ・乾電池含まず) | | 計量台 約25kg/スタンド 約6kg (ACアダプタ・乾電池含まず) | | |
| 電源 | 専用ACアダプタ AX-TB230: AC100V, 50-60Hz, 10VA 単3形アルカリ乾電池: 6個(別売) ※補助としてご使用下さい。 | | | | |
| 乾電池寿命 | アルカリ乾電池使用時 連続動作300回以上(周囲の環境や温度により異なります) | | | | |
| 付属品 | 専用ACアダプタ、ACアダプタ識別シール、取扱説明書、簡易マニュアル、保証書 | | | | |
| 適用車イスサイズ | 転倒防止用ベルト、プラスチック、パースロック、付属ネジ、プリンタ用紙(AD-6106NP/NBのみ) 車輪外幅: 700mm以下 ホイールベース: 560mm以下 | | | | |
| 標準価格(税抜) | ¥196,000 | ¥198,000 | ¥250,000 | ¥280,000 | ¥320,000 |
| 商品コード | AD6106NL-CR | AD6106NL | AD6106NW | AD6106NP | AD6106NB |
| JANコード | 4981046701488 | 4981046700993 | 4981046700979 | 4981046700986 | 4981046701006 |

耐用期間: 設置後5年 当社データによる自己認証(正規の保守点検など推奨された環境で使用した場合のデータです。使用状況により差異が生じることがあります。)

使用地域区分

| 使用地域(都道府県) | 使用地域区分別重力加速度の範囲 |
|---|-----------------------------|
| ① 北海道 | 9.803~9.807m/s ² |
| ② 青森県、岩手県、宮城県、秋田県、山形県 | 9.799~9.804m/s ² |
| ③ 福島県、栃木県、茨城県、群馬県、埼玉県、千葉県、東京都(八丈・小笠原支庁を除く)、神奈川県、新潟県、富山県、石川県、福井県、山梨県、岐阜県、静岡県、愛知県、三重県、滋賀県、京都府、大阪府、兵庫県、奈良県、和歌山県、鳥取県、島根県、岡山県、広島県、山口県 群馬県、埼玉県、千葉県、東京都(全域)、神奈川県、福井県、山梨県、長野県、岐阜県、静岡県、愛知県、三重県、滋賀県、京都府、大阪府、兵庫県、奈良県、和歌山県、鳥取県、島根県、岡山県、広島県、山口県、徳島県、香川県、愛媛県、高知県、福岡県、佐賀県、長崎県、熊本県、大分県、宮崎県、鹿児島県(薩摩地方に限る) | 9.796~9.801m/s ² |
| ④ 奈良県、和歌山県、鳥取県、島根県、岡山県、広島県、山口県、徳島県、香川県、愛媛県、高知県、福岡県、佐賀県、長崎県、熊本県、大分県、宮崎県、鹿児島県(薩摩地方に限る) | 9.794~9.799m/s ² |
| ⑤ 鹿児島県(薩摩地方を除く)、沖縄県 | 9.789~9.794m/s ² |

2箇所に記載されている県は、どちらの重力加速度の範囲でも使用できます。

ME機器に関するお問い合わせは

イー・アンド・ディME機器相談センター

0120-707-188

受付時間: 月~金曜日(祝日、弊社休業日を除く) 9:00~12:00 13:00~17:00

販売元

AND 株式会社 **イー・アンド・ディ**

本社: 〒170-0013 東京都豊島区東池袋3丁目23番14号
TEL.03-5391-6127(直) FAX.03-5391-6129

■ 札幌出張所 TEL.011-251-2753(代) FAX.011-251-2759
■ 仙台出張所 TEL.022-211-8051(代) FAX.022-211-8052
■ 名古屋営業所 TEL.052-726-8763(直) FAX.052-726-8769
■ 大阪営業所 TEL.06-7668-3904(直) FAX.06-7668-3901
■ 広島営業所 TEL.082-233-0611(代) FAX.082-233-7058
■ 福岡営業所 TEL.092-441-6715(代) FAX.092-411-2815

<http://www.aandd.co.jp>

※ 取扱説明書をよくお読みの上ご使用ください。 ※ 外観及び仕様は改良のため、お断りなく変更することがあります。

※ AD6106N-ADJC-06-PR5-17705GP